00.02 Aufenthalt				
Nr.	Bezeichnung	Bestand	B x L/H x T in mm Abmessung	Anzahl
00.02.01	Couch, mit Kopfstütze, Leder oder Kunstleder (abwischbar)	nein	1800 x 840 x 800	2
00.02.02	Couchtisch	nein	1000 x 500 x 500	1
00.02.03	TV Sideboard hängend	nein	1800 x 640 x 400	1
00.02.04	Tisch	nein	1200 x 750 x 800	1
00.02.05	Stühle standart	nein	-	3
00.02.05	Ablageboard für Funkmelder	nein	100 x 30 x 100	1
00.02.06	Innenliegendes Plissee	nein	2380 x 2245	1
00.02.07	Fliegengitter	nein	2380 x 2245	1

Der TV, inklusive Halterung wird vom AG organisiert, Montage über Möbelbauer

Funkmelder

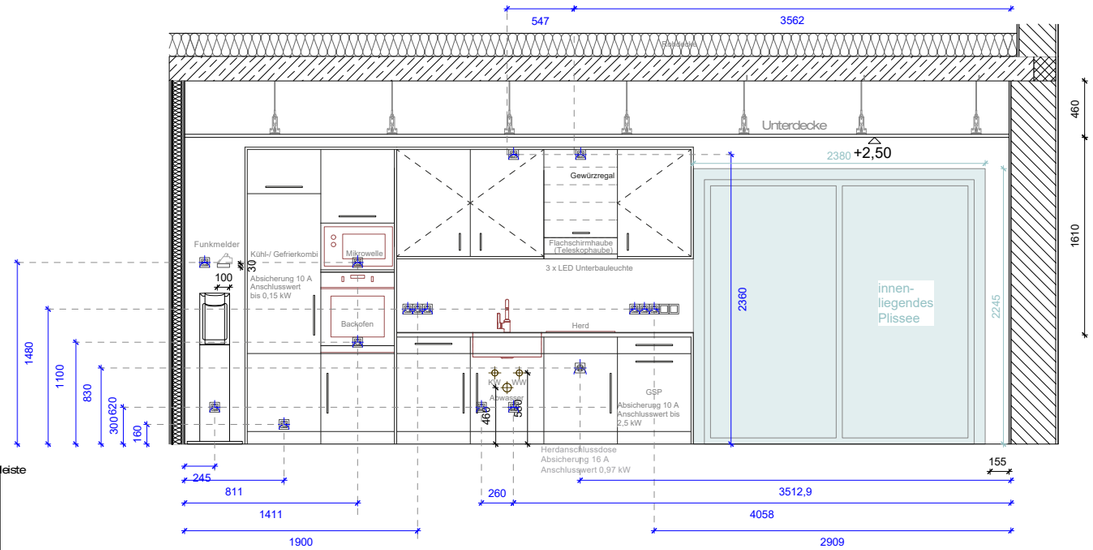

Anschicht Küche

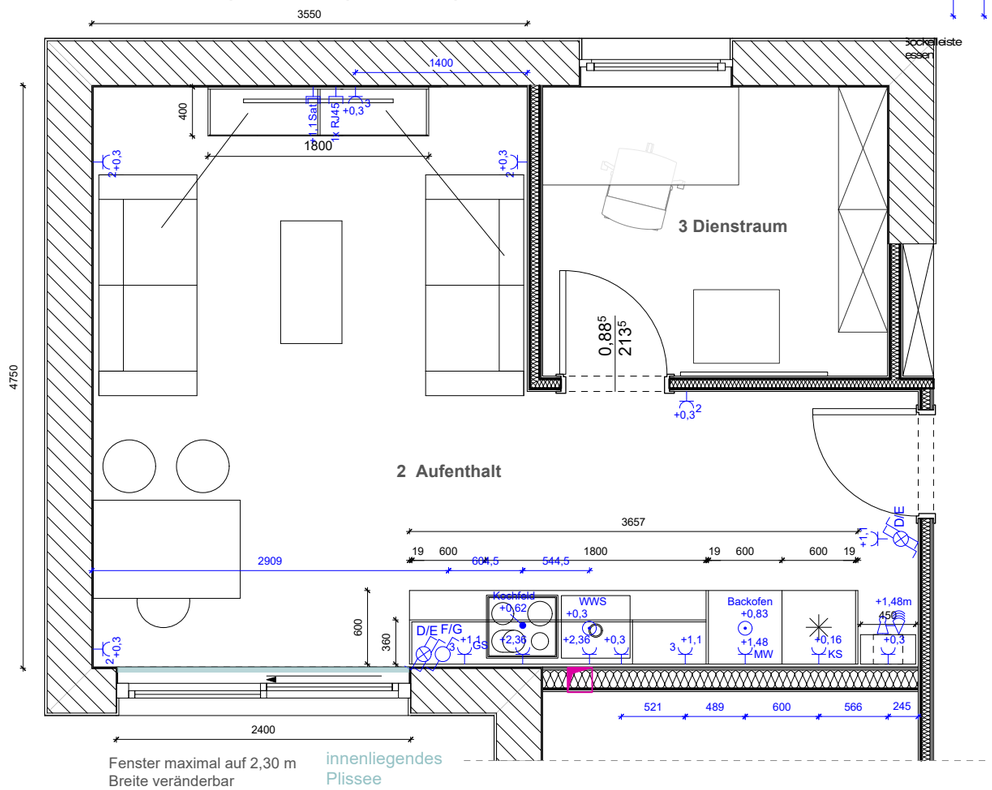

Grundriss Aufenthaltsraum

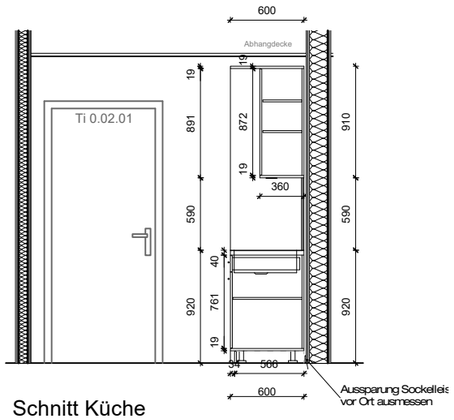

Schnitt Küche

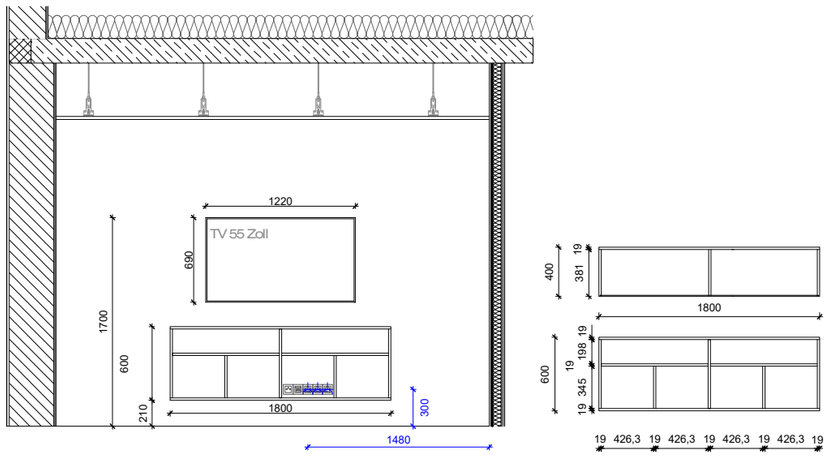

Ansicht TV - Schrank

00.02.01 Couch

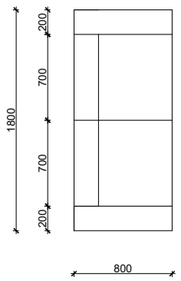

Höhe Sitzfläche: 430 mm

Höhe gesamt: 840 mm

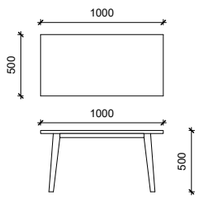

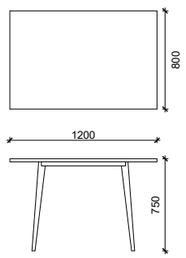

INDEX	DATUM	
D	28.10.2025	Überarbeitung
C	16.09.2025	Überarbeitung
B	01.09.2025	Überarbeitung + Elektro
		ÄNDERUNG

aw	aw	aw	GEZ
INDEX D			MASSSTAB 1:50
PLANNUMMER 2301-M-5-109-D			BLATT GRÖSSE A3
		GEZEICHNET vb	DATUM 01.09.2025

PLANINHALT
Möbel Aufenthalt

PLANUNGSABSCHNITT
Ausführungsplanung

BAUHERR
Landkreis Nordwestmecklenburg
Eigenbetrieb Rettungsdienste

PROJEKT
Neubau Rettungswache Rieps
Dorfstraße 1
19217 Rieps

ARCHITEKT
BECK I MADAUS architekten
Kandisplatz 5
23970 Wismar
Tel.: 03841 202076
Fax: 03841 202086
www.beck-madaus.de